

Enfermedad de Paget del pezón

¿Qué es la enfermedad de Paget del pezón?

La enfermedad de Paget del pezón es un raro tipo de cáncer que se forma dentro o alrededor del pezón. Representa menos del 5 por ciento de todos los casos de cáncer de seno. Puede presentarse tanto en las mujeres como en los hombres y ocurre con más frecuencia en personas de 50 años de edad o más. Las personas que tienen la enfermedad de Paget del pezón con frecuencia también tienen cáncer en otra parte del seno, usualmente en los conductos.

¿Qué causa esta enfermedad?

No se conocen las causas de la enfermedad de Paget del pezón, pero existen dos teorías:

1. Las células cancerosas se desprenden de un tumor en el seno y se desplazan al pezón a través de los conductos lácteos.
2. Las células de la piel del pezón se vuelven cancerosas sin previo aviso.

Indicios y síntomas

- Picazón, ardor, enrojecimiento y descamación de la piel del pezón y la areola, el círculo de piel más oscuro alrededor del pezón
- Sangrado o exudado del pezón y la areola
- El pezón parece estar hundido dentro del seno
- En alrededor de la mitad de los casos también existe un bulto en el seno

Diagnóstico

La enfermedad de Paget del pezón con frecuencia se confunde con el eccema, que es mucho más común. El eccema es un salpullido con picazón y enrojecimiento de la piel que no es cáncer. La enfermedad de Paget del pezón y el eccema pueden ser parecidos. Sin embargo, la enfermedad de Paget del pezón con frecuencia afecta sólo un pezón y no desaparece al usarse los tratamientos comunes contra el eccema.



Foto cortesía de la Dra. Marilyn Leitch, Departamento de Cirugía, UT Southwestern Medical Center en Dallas.

Para determinar si usted tiene la enfermedad de Paget del pezón, un doctor ordenará que le hagan una biopsia de la piel del pezón, un examen de los senos y una mamografía para buscar un posible cáncer en otras partes del seno.

¿Cómo se trata la enfermedad de Paget del pezón?

El tratamiento de la enfermedad de Paget del pezón depende del tipo y de la extensión del cáncer. La cirugía es la forma de tratamiento más común. Puede hacerse una lumpectomía del seno si el cáncer no es invasivo y está cerca del pezón. Casi siempre se da el tratamiento de radioterapia luego de la cirugía. Puede hacerse una mastectomía si el cáncer está lejos del pezón. En ocasiones se utiliza la quimioterapia luego de la mastectomía.

El pronóstico para los pacientes con la enfermedad de Paget del pezón es favorable si el cáncer ha permanecido confinado en el pezón y los conductos lácteos. La tasa de supervivencia es menor si el cáncer se ha extendido a otras partes del seno o del cuerpo, o si el cáncer de seno es invasivo.



Foto cortesía de la Dra. Marilyn Leitch, Departamento de Cirugía, UT Southwestern Medical Center en Dallas.

Estudios clínicos

Puede ser que usted considere participar en un estudio clínico. Algunos tratamientos nuevos sólo están disponibles en estudios clínicos. Además, el participar en un estudio clínico puede ayudar a los investigadores a saber más acerca del cáncer de seno y cómo tratarlo.

Recursos

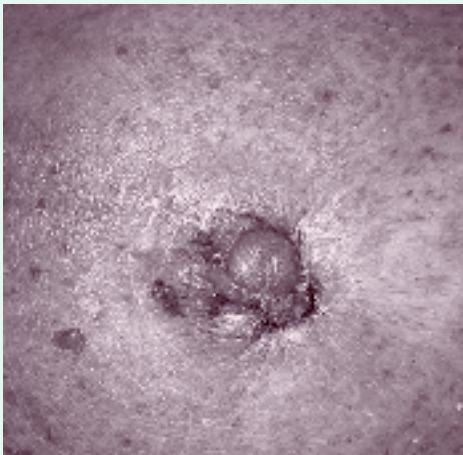
Organizaciones

American Cancer Society
1-800-227-2345, www.cancer.org

*Breast Cancer*TM Network of Strength
1-800-221-2141, www.networkofstrength.org

National Cancer Institute
1-800-422-6237, www.cancer.gov

Internet

National Cancer Institute (NCI) Fact Sheet –
Paget's Disease
www.cancer.gov

Imaginis – Paget's Disease of the Nipple
www.imaginis.com

Hojas de información relacionadas en esta serie:

- Carcinoma ductal in situ
- Cirugía
- Opciones de tratamiento - generalidades
- Tipos de cáncer de seno
- ¿Qué es el cáncer de seno?